Rapport d’activités 2023

L’association a pour objet d'étudier, de promouvoir, d’organiser et de réaliser toutes œuvres et tous projets à caractère social, éducatif, culturel, sportif et convivial pour ses adhérents et leurs ayants droit.

Section locale ADAS Angers

Sommaire

3	LE MOT DE LA PRÉSIDENTE	Bilan de l’année 2023
4	BILAN COMPTABLE	Bilan et chiffres clés
6	ORGANIGRAMME	Bureau national, conseil d’administration et commissions
7	CORRESPONDANTS RESPONSABLES D’ACT.	Correspondants par site Responsables d’activités
8	ADHÉRENTS	Bilan local 2023
9	ACTIVITÉS ET SORTIES LOCALES	Bilan des activités proposées
24	DEMANDES NATIONALES	Bilan des demandes vacances, subventions
25	PERSPECTIVES	Perspectives 2024

Le mot de la présidente

Myriam Ghali

Un bilan 2023 marqué par

- Une **nette reprise des activités**, notamment les sorties et moments de convivialité, avec un engouement assez fort pour certaines actions (Ducs d'Angers, Trampoline park, gabare…)
- La **continuité et le développement des activités culturelles, sportives ou de loisirs** proposées tout au long de l'année

Ces actions sont importantes pour agir sur l'**équilibre de vie** de chacun, pour proposer un moment de **déconnexion**, une **coupure**, pour passer un **moment serein**, pour découvrir une **nouvelle activité**, mais aussi pour apprendre à mieux **se connaitre**, à **échanger**, à **fédérer** et à favoriser l'**esprit collectif**

A remarquer également : une **diversité dans le type d'adhérents et un équilibre dans les membres du CA**,
qui démontre bien que l'**ADAS est un lieu où se rencontrent de façon privilégier les agents INRAE, GEVES, mais aussi nos retraités**

Je tiens à r**emercier l'ensemble des personnes qui se sont mobilisées** pour les adassiens. Chacun joue un rôle important et nous continuons à avoir besoin de toutes les bonnes volontés.

Bilan comptable: Séverine

BILAN DE L'ANNEE 2023

Séverine a repris courant 2023 la Trésorerie pour soulager Sophie. Depuis elle assure aujourd'hui le rôle de trésorière avec Sophie et Jean-Louis en adjoints.

Tout au long de l'année, nous avons suivi les recommandations et conseils du contrôle précédent. Le contrôle aux comptes sur la gestion de l'exercice 2023 a eu lieu le 12 janvier 2024. Les contrôleurs étaient, Malika FAUQUE et Benjamin BUISSON. La certification des comptes a été établie sans recommandations ou conseils 🎖 🎖 🎖

QUELQUES CHIFFRES

- Nous avons touché 16 485€ de dotations annuelles
- Les indemnités de ralliement IR (Ces indemnités correspondent à un forfait par zone versé directement à la section locale, quel que soit le transport utilisé pour rallier le lieu de rendez-vous) étaient de 4475 €
- Nous finissons l'année 2023 avec 14 076€. Cette somme est due au remboursement de la SNCF à la suite de l'annulation du déplacement à Paris pour le cirque d'hiver en raison des grèves. Une Partie de cette somme sera réinvestie en 2024 dans une sortie, plus de précisions à venir …

Un grand merci à l'équipe de la trésorerie 😎

Bilan comptable: Séverine

BILAN DE L'ANNEE 2023

COMPTE DE RESULTAT EXERCICE 2023

Section locale de : ANGERS — ADAS-INRA

Etat des recettes de l'exercice			Etat des dépenses de l'exercice			Différence entre vos recettes et vos dépenses (soldes)
comptes	rubriques	recettes	comptes	rubriques	dépenses	
7000	000 Frais generaux	0,00	6000	000 Frais generaux	0,00	-
7001	001 dotation annuelle	16 464,72	6001	001 dotation annuelle	0,00	16 464,72
7002	002 cotisations	1 330,00	6002	002 cotisations	1 340,00	- 10,00
7003	003 AG locale	0,00	6003	003 AG locale	62,76	- 62,76
7004	004 frais bancaires	0,00	6004	004 frais bancaires	29,00	- 29,00
7006	006 chèques vacances	0,00	6006	006 chèques vacances	52,46	- 52,46
7007	007 divers	0,00	6007	007 divers	52,00	- 52,00
7008	008 Indemnité de raliement	4 475,00	6008	008 Indemnité de raliement	4 475,00	-
7009	009 AG Nationale	0,00	6009	009 AG Nationale	0,00	-
7010	010 RRL	325,80	6010	010 RRL	325,80	-
	399 Divers Frais	0,00		399 Divers Frais	419,30	- 419,30
70	total recettes générales non affect	22 615,52	60	total frais généraux	6 756,34	15 859,18
7201	201 sortie rando	156,00	6201	201 sortie rando	357,00	- 201,00
7202	202 Sortie Astérix	5 915,00	6202	202 Sortie Astérix	7 390,00	- 1 475,00
7203	203 Sortie Ducs d'Angers	955,50	6203	203 Sortie Ducs d'Angers	1 323,00	- 367,50
7204	204 adayades culturelles	0,00	6204	204 adayades culturelles	0,00	-
7205	205 adayades culturelles (Avance Nationale)	0,00	6204	205 adayades culturelles (Avance Nationale)	0,00	-
7206	206 bibliothèque	0,00	6206	206 bibliothèque	652,40	- 652,40
7207	207 sortie arboretum	0,00	6207	207 sortie arboretum	28,00	- 28,00
7208	208 sortie Cirque d'hiver	11 427,40	6208	208 sortie Cirque d'hiver	0,00	11 427,40
7209	209 courses Téléthon Brain sur l'Authion	24,00	6209	209 courses Téléthon Brain sur l'Authion	32,00	- 8,00
7210	210 belote	36,00	6210	210 belote	0,00	36,00
7211	211 billetterie	4 115,85	6211	211 billetterie	5 699,00	- 1 583,35
7212	212 sortie planète sauvage	1 465,00	6212	212 sortie planète sauvage	4 498,00	- 3 033,00
7213	213 cours de cuisine	180,00	6213	213 cours de cuisine	600,00	- 420,00
7214	214 Cartes Cezam	386,10	6214	214 Cartes Cezam	0,00	386,10
7215	215 sortie futuroscope nationale	0,00	6215	215 sortie futuroscope nationale	0,00	-
7216	216 Cour photo	1 350,00	6216	216 Cour photo	4 500,00	- 3 150,00
7217	217 Ping pong	2,00	6217	217 Ping pong	0,00	2,00
7218	218 Trampoline Park	413,00	6218	218 Trampoline Park	2 180,00	- 1 767,00
7219	219 Taxe Sardaigne	322,00	6219	219 Taxe Sardaigne	322,00	-
7220	220 Pétanque	0,00	6220	220 Pétanque	140,40	- 140,40
7221	221 Sortie GABARE	5 417,00	6221	221 Sortie GABARE	6 097,00	- 680,00
7222	222 Sortie Théâtre janv 2024	0,00	6222	222 Sortie Théâtre janv 2024	2 200,00	- 2 200,00
7223	223 Sortie Murder party SERRANT	250,00	6223	223 Sortie Murder party SERRANT	500,00	- 250,00
7299	299 Divers Culture	0,00	6299	299 Divers Culture	0,00	-
72	total activités culturelles	32 412,85	62	total activités culturelles	36 517,80	- 4 104,95
7302	302 noel N-1	0,00	6302	302 noel N-1	0,00	-
7303	303 noel N	0,00	6303	303 noel N	0,00	-
7399	399 Divers Enfance	0,00	6399	399 Divers Enfance	0,00	-
73	total enfance	0,00	63	total enfance	0,00	-
7401	401 tennis	0,00	6401	401 tennis	588,50	- 588,50
7407	407 self défense	0,00	6407	407 self défense	0,00	-
7499	499 Divers Sport	0,00	6499	499 Divers Sport	0,00	-
74	total sports	0,00	64	total sports	588,50	- 588,50
7501	501 barbecue retraités	396,00	6501	501 barbecue retraités	720,50	- 324,50
7502	502 galette retraités	0,00	6502	502 galette retraités	0,00	-
7599	599 Divers Retraités	0,00	6599	599 Divers Retraités	0,00	-
75	total retraités	396,00	65	total retraités	720,50	- 324,50
7701	701 50% Section local	0,00		701 50% Section local	461,50	- 461,50
77	total centre aéré	0,00	67	total centre aéré	461,50	- 461,50
7901	901 location materiel	44,00	6901	901 location materiel	0,00	44,00
7999	999 Divers equipement	0,00	6999	999 Divers equipement	0,00	-
79	total équipement	44,00	69	total équipement	0,00	44,00
	total des recettes	55 468,37		total des dépenses	45 044,63	10 423,55
5870	virements internes de trésorerie		5870	virements internes de trésorerie		-
5874	compte d'attente		5874	compte d'attente		-
	total des transferts internes (entrées)	0,00		total des transferts internes (sorties)	0,00	-
5121	banque		5121	banque		-
5140	ccp	3 653,23	5140	(1*) ccp	14 076,78	- 10 423,55
5150	compte d'épargne		5150	compte d'épargne		-
5300	caisse		5300	caisse		-
	comptes titres			comptes titres		-
						-
	(2*) total trésorerie début d'exercice	3 653,23		total trésorerie fin d'exercice	14 076,78	- 10 423,55
	(=) TOTAL GENERAL	59 121,60	=	TOTAL GENERAL	59 121,60	0,00

Merci de ne pas toucher au cases jaunes et vertes (formule de calcule)

1* Le compte de résultat doit être rigoureusement équilibré aux niveaux des totaux généraux
2* La trésorerie de début d'exercice doit être égale à celle du précédent compte de résultat en fin excercice de l'année précédente
3* Le montant de votre banque au 31 décembre de l'année est celui qui apparait dans votre comptabilité
: l'écart avec le dernier relevé est justifié par un état de rapprochement (modèle fourni)

Rapport des contrôleurs

Annexe 1

Rapport des contrôleurs des comptes sur la gestion de l'exercice 2023

À renvoyer avant le 31 janvier 2024

Nom de la section locale : ANGERS **Date du contrôle :** 12-01-2024

Président de la section locale : GHALI Myriam **Trésorier de la section locale :** JULIEN Séverine

Personnes présentes lors du contrôle : GHALI M, JULIEN S, GRIMAUD S, BUISSON B, FAUQUE M

1) Analyse du suivi des recommandations

- Les recommandations des contrôleurs des comptes précédents ont elles été émises dans les rapports des années antérieures ? **OUI**
- Si oui, ont-elles été prises en compte ? **OUI**

  Le compte de résultat exercice 2023 est plus clair et plus lisible
- Dans le cas de la non- prise en compte, quelles en sont les raisons ?

2) Vérifier les soldes de trésorerie et les soldes de la comptabilité générale

Information : à partir du compte de résultat et de l'état de rapprochement de l'année N-1 et de l'année N, vérifiez la concordance entre les totaux de comptabilité et les totaux de trésorerie en fin d'année. Si ce n'est pas concordant, vous devez indiquer cette différence et en déterminer la cause.

- Le report de trésorerie de début d'année correspond-il au report de trésorerie de fin d'année dernière déclarée ainsi qu'aux informations du relevé bancaire ? **OUI**

Commentaire éventuel :

- Le total des recettes et des dépenses de l'exercice figurant dans le fichier de suivi correspond-il à celui indiqué dans le compte de résultat ? **OUI**

Commentaire éventuel :

- Y avait-il dans l'exercice précédent des chèques en cours de décaissement / encaissement ? **NON**
- Si oui, ont-ils bien été décaissés ou encaissés cette année ? ~~**OUI / NON**~~

Commentaire éventuel :

3) Vérification des activités de la section

Information : vous devez choisir quelques activités et vérifier par sondage aléatoire :

- *Si les pièces de recettes et de dépenses sont présentes et classées*

Procédure Contrôle des comptes locaux - Version 02 (Novembre 2023)
Pour toute demandes d'information sur ce document, merci d'envoyer un mail à adas-comptes@inra.fr

Organigramme

BUREAU LOCAL

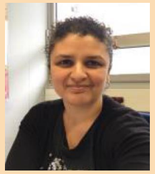

Présidente
Myriam Ghali
GEVES

Vice-président
Gaël Cesbron
GEVES

Trésorière
Séverine Julien
GRAPPE

Les trésoriers adjoints
Sophie Grimaud
HORTI
Jean Louis Queyreix
GEVES

Secrétaire, correspondante des retraités
Elisabeth Jullien
GEVES

Secrétaire adjointe
Fabienne Simonneau
SFR QUASAV

MEMBRES DU CA

Martial Briand
IRHS

Raphaël Cournol
IRHS

Bertrand Fribault
GEVES

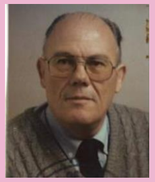

Francis Lemaire
Retraité

Monique Sigogne
Retraitée

Alice Deliveyne
GEVES

Virginie Bettker
GEVES

Jean-Claude Lalande
Retraité

Nicolas Sanchez
ADAS Nationale

Responsables d'activités et correspondants

Rôle des responsables d'activités : porteurs d'idées, force de proposition et montage du projet, mise en place et bilan de l'activité, suivi et compte rendu…

SERVICES

Correspondants des sites du GEVES:

Site GEVES de l'Anjouère : Olivier COSSE

Site GEVES de Brion : Alice DELIVEYNE

Billetterie	B. Fribault
Carte Cezam	F. Simonneau
Location de matériel	G. Cesbron

SORTIES ET MOMENTS DE CONVIVIALITÉ

Arboretum: 15 pers.	E. Jullien
Barbecue des retraités: 44	E. Jullien
Parc Astérix: 30	C. Leguisquet
Atelier gourmand:6	B. Fribault
Gabare: 56	V. Bettker
Ducs d'Angers: 147	G. Cesbron
Randonnée Basse vallée:	E. Jullien
Planète Sauvage:	M. Ghali
Murder Party Serrant: 20	L Landais
Trampoline Park: 80	R. Cournol
Course Latitude: 8	R. Cournol

ACTIVITÉS

Cours photos	V. Bettker
Jeux de sociétés	C. Marais
Ping-pong / Babyfoot	JC Lalande
Bibliothèque / Prix littéraire	R. Cournol
Tennis	M. Briand

Les adhérents

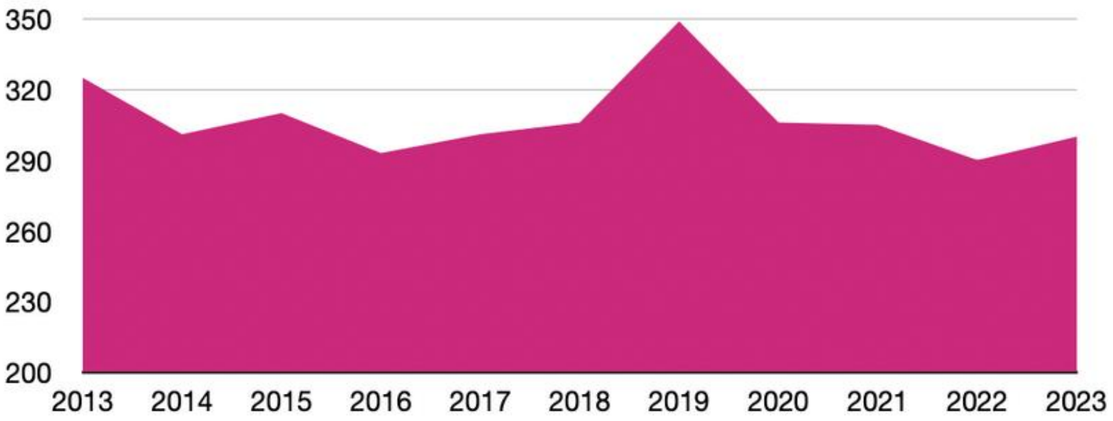

301 adhérents en 2023

- 170 sociétaires actifs
- 41 sociétaires retraités
- 1 veuf/veuves de sociétaires
- 86 associés conventionnés
- 2 associés simples
- 1 extérieur

Bibliothèque: Maryline et Raphaël

PRESENTATION DE L'ACTIVITE

La bibliothèque est située en face de la salle ADAS:
Elle est en accès libre sur la pause déjeuner, et avec un badge pour les adassiens du GEVES.

Ses atouts

- 200 livres prêtés par la BDP via la DACC
- Renouvellement des ouvrages tous les 6 mois (juin et décembre)
- Livres appartenant à l'ADAS : romans, policiers, BD, documentaires, enfants...

BILAN

Nombre de livres empruntés : 374

Nombre de participants : ≈ 30

Actions supplémentaires mises en place

Ouvrages non renouvelés avant le 30/06/2026 (cause travaux à la bibliothèque Toussaint)

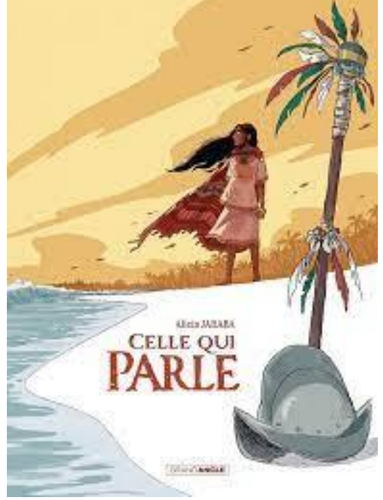

Prix littéraires: Maryline

PRESENTATION DE L'ACTIVITE

- La section locale propose une activité originale en **dynamisant la lecture** au sein de l'ADAS: **le prix du roman Cézam, et le prix BD.**
- Ces prix ont la volonté de faire entendre de nouvelles voix littéraires à travers une récompense du public.
- Chaque année c'est la confiance renouvelée de lectrices et lecteurs adassiens.
- Des rencontres inédites entre des participants et écrivain(e)s en lice sont organisées

BILAN

Les lecteurs inscrits lisent : 10 romans, 9 BD.

Minimum 3 à lire pour voter.

Nombre de participants : 21

Livres lauréats 2023

- Celle qui parle d'Alicia Jaraba: prix BD
- Fuir l'Eden d'Olivier Dorchamps: prix roman

Sortie de fin d’année - Trampoline Park: Raphaël

PRESENTATION DE LA SORTIE

Date : 10 décembre 2023

Lieu :
Saint-Barthélemy-d'Anjou

Temps forts
- Activités sportives
- Maquillage
- Venue du Père Noël
- Goûter bien copieux

BILAN

Nombre de participants : 80

Une sortie qui a permis:
- Un moment de convivialité
- Un moment de déconnexion
- Un moment pour se retrouver

Les Duc d'Angers, hockey sur glace: Gaël

PRESENTATION DE LA SORTIE

Date : 27 janvier 2023

Lieu : Ice Parc d'Angers

Temps forts

- Match des Ducs d'Angers, triple vainqueurs de la coupe de France
- Très bonne ambiance

BILAN

Nombre de participants : 147

très fort engouement pour ce type de sortie

Une sortie qui a permis de :

- Découvrir une nouvelle activité
- Favoriser l'esprit collectif
- Des moments forts à partager
- Proposer de l'originalité

Balade apéritive en gabare sur la Maine: Virginie

PRESENTATION DE LA SORTIE

Date: Septembre

Lieu : Cale de la Savate, Angers

Temps forts

- 2h de balade en Gabares, bateaux traditionnels de Loire
- Entre Maine et Mayenne
- Se laisser aller au fil de l'eau avec une coupe de Crémant de Loire et en admirant la vue à la tombée de la nuit.

BILAN

Nombre de participants : 56

Une sortie qui a permis de :

- Proposer un moment convivial, d'échanges et de discussion
- Favoriser l'esprit collectif
- Se rencontrer, se connaitre, créer du lien
- Se retrouver dans un autre contexte
- Contribuer au bien-être
- Passer un moment serein

Cours photo: Virginie

PRESENTATION DE L'ACTIVITE

Fréquence :

1h de cours bi-mensuelle

Lieu :

Salle Adas

Temps forts

- 1 groupe de 8 débutants
- 1 groupe de 7 confirmés
- Heure de cours partagée entre théorie et pratique, créativité et bonne humeur
- 1 exposition photo

BILAN

Nombre de participants :

- 12 en 2022-2023
- 15 en 2023-2024

Action supplémentaires mises en place:

- Mise en place d'un 2e cours pour confirmés la 2e année

Rencontre des retraités: Elisabeth

PRESENTATION DE L'ACTIVITE

Date: 5 octobre 2023

Lieu : Salle ADAS

BILAN

Nombre de participants : 44

Statuts des participants : retraités

Retour :
Un moment que nous passons tous avec beaucoup de joies.

Le 5 octobre 2023, grâce à notre équipe d'organisation du repas, Marcel, Serge et Hélène, Francis, le repas annuel des retraités fut un moment très riche de partages et de convivialité.

Visite guidée de l’arborétum d’Angers: Elisabeth

PRESENTATION DE LA SORTIE

Date : juillet 2023

Lieu : Arborétum d’Angers

BILAN

Nombre de participants : 16

Statuts des participants: tous public

Retours :
Grace à l’initiative de Francis, nous avons découvert l’arboretum d’Angers avec l’ancien jardinier passionné de plantes, dans un lieu historique en Anjou

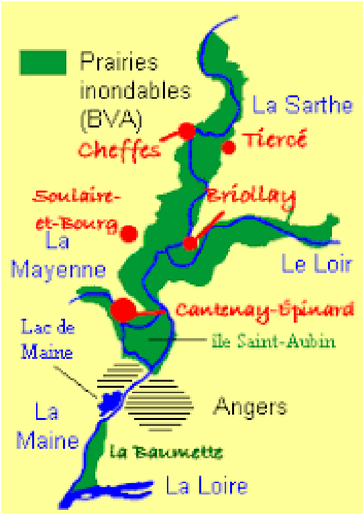

Randonnée dans les basses vallées angevines

PRESENTATION DE LA SORTIE

Date: 15 juin 2023

Lieu : Briollay (49)

Découverte des Basses vallées angevines qui constituent l'une des principales zones de nidification en Europe du Râle des genêts.

Côté flore, parmi les 310 espèces recensées, la Fritillaire pintade joue les stars au printemps, aux côtés de la Cardamine des prés sous les arbres-têtards.

BILAN

Nombre de participants : 14

Statuts des participants: retraités

Atelier gourmand: Bertrand

PRESENTATION DE L'ACTIVITE

Date: 1er décembre

Lieu : Atelier Gourmand de Beaucouzé

Au menu :

- Chou-fleur rôti au Zaatar, burrata et agrumes
- Volaille, poireau grillé, carottes et pistaches
- Ganache cacahuètes, ananas poêlé et crème fouettée passion

BILAN

Nombre de participants : 6

Retours : Malgré le peu de participants cela ne nous a pas empêché de passer une bonne soirée.
Nous avons pu mettre la main à la pâte en préparant un menu alléchant :
- Chou-fleur rôti au Zaatar, burrata et agrumes
- Volaille, poireau grillé, carottes et pistaches
- Ganache cacahuètes, ananas poêlé et crème fouettée passion

Finalement, nous avons apprécié de ne pas être trop nombreux pour profiter pleinement de ce moment.
Nous avons pu réaliser ce menu complet sous les conseils avisés de notre formateur de la soirée.
La bonne humeur a accompagné les préparatifs qui se sont terminés autour d'un repas convivial, ce qui nous a permis de jauger nos prestations !

Jeux de société: Coralie M.

PRESENTATION DE L'ACTIVITE

Fréquence : 1 à 2 fois par mois
le midi entre 12H et 14H

Lieu : salle ADAS

Programme :
Principalement des jeux d'ambiance

BILAN

Nombre de participants : variable selon les jours
de 2 joueurs à une douzaine.
Mais en moyenne entre 6 et 8 personnes
En 2023, il y a eu 17 sessions de « midi jeux de société ».
Les joueurs les plus réguliers sont un groupe de 4-5 retraités, mais il y a quelques actifs IRHS ou GEVES qui viennent ponctuellement.

Pour le ressenti des joueurs, je pense que le groupe des retraités est très satisfait de ce moment de convivialité, qu'ils peuvent poursuivre dans l'après-midi.
De mon côté, j'apprécie beaucoup leur compagnie 😊
Je regrette cependant que le rdv n'est pas plus pris au niveau des actifs, avec plus de joueurs réguliers.
L'objectif initial était de permettre aux personnes des différents bâtiments / sites de se rencontrer et pour cela ce n'est qu'en partie atteint.

Sortie au parc Astérix: Céline L.

PRESENTATION DE LA SORTIE

Date: Samedi 22 avril

Au programme :

- Transport en bus
- Entrée au Parc

BILAN

Retour: Ce samedi 22 avril 2023, tous installés dans un grand char à 4 roues, nous voici donc partis pour le Parc Astérix, situé non loin de Lutèce. Nous étions sûr de passer un super week-end mais nous avions, malgré tout, une grande crainte : que le ciel nous tombe sur la tête.

Le ciel a été plutôt clément (pour un mois d'avril…) : quelques gouttes sont tombées mais pas de quoi refroidir nos vaillants gaulois, prêts à tout pour tester les diverses attractions (avec notamment la nouveauté 2023 : « Toutatis », l'attraction la plus rapide de France avec 110 km/h et 51m de haut !).

Bien sûr, on a pris l'eau volontairement avec des attractions comme le « menhir express ».

Pour se remettre de nos émotions, on a bu une potion magique au restaurant du Lac.

Nous avons également assisté à des spectacles « Gaulois vs Romains » et la parade des personnages.

Le soir, notre hutte gauloise (« les quais de Lutèce ») était très confortable, spacieuse. Très bon banquet au restaurant de l'hôtel.

Le dimanche soir, le moment du départ est venu. Les enfants étaient tristes et les yeux « transpiraient »…Bon signe : c'est que ce séjour les a comblés…

Petits ou grands, nous avons passé un excellent week-end, par Toutatis.

Un grand merci aux légionnaires de l'ADAS d'avoir organiser ce très beau séjour.

Tennis: Martial

PRESENTATION DE L'ACTIVITE

L'équipe corpo ADAS-INRAE

Capitaine de l'équipe : Jacky Granger.
En 2023, on a remporté le championnat départemental 1ère division, mais on a fonctionné à seulement 4 joueurs et on a parfois eu des difficultés à être assez pour jouer certaines rencontres.

Recrutement Romain Larbat, mais on a toujours parfois des difficultés à être assez pour jouer certaines rencontres (blessés, indisponibilités...) : on recrute d'autant plus que le comité a retiré la règle d'avoir 6 joueurs maximum par équipe, on n'est plus limités comme par le passé.

Rejoignez-nous!!!!🥎🥎😀

BILAN

DIVISION 1 | PHASE PRELIMINAIRE | POULE A

Le classement

Classement	Équipes	Points	Rencontres disputées	Diff. Matchs	Diff. Sets	Diff. Jeux
1e	INRA 1	20	8 (6V/2D)	+20 (+30/-10)	+32 (+49/-17)	+145 (+330/-185)
2e	SECTION TENNIS PHYTEUROP 1	18	8 (5V/3D)	+10 (+24/-14)	+19 (+44/-25)	+110 (+320/-210)
3e	Association Sportive Valéo Vision Angers section 1	17	8 (5V/3D)	+9 (+24/-15)	+10 (+39/-29)	+40 (+287/-247)
4e	AS COINTREAU 1	14	8 (3V/5D)	-9 (+15/-24)	-9 (+30/-39)	-22 (+268/-290)
5e	ES CRE. AGRICOLE ANGERS 2	8	8 (1V/7D)	-30 (+4/-34)	-52 (+7/-59)	-273 (+100/-373)

Murder Party

Murder party: Laurence, Anaïs, Dorothée

PRESENTATION DE LA SORTIE

Date : 21 Octobre 2023

Une grande enquête immersive et participative vous plonge dans l'ambiance des romans policiers d'Agatha Christie !
Nous sommes dans les années 1910, le Duc a été retrouvé assassiné dans les escaliers... A la lumière des chandeliers, chaque participant incarne un personnage et doit enquêter sur ce mystère afin de démasquer le coupable, qui se cache parmi les joueurs.

BILAN

Retours :

Une soirée sympa entre collègues avec une murder party au château de Serrant.

Se mettre dans la peau de personnages d'époque, résoudre des énigmes en explorant les vieux couloirs et salles superbement rénovés du château est une expérience qu'on n'oubliera pas !

A refaire 😀

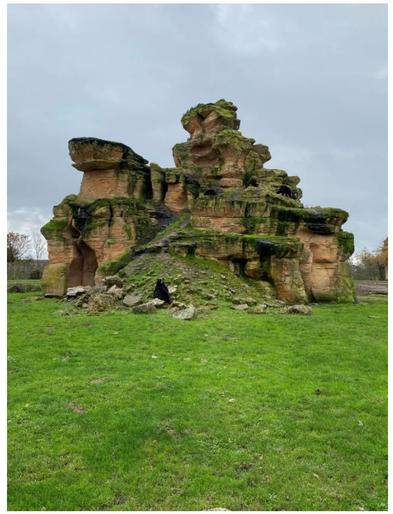

Sortie planète sauvage: Myriam

PRESENTATION DE LA SORTIE

Date :18 novembre 2023

Planète Sauvage, un parc unique en France situé à 15 min de Nantes, où vous embarquerez pour un voyage extraordinaire à la rencontre de 1100 animaux représentant 120 espèces différentes.

A pied et en voiture grâce au safari, les 6 univers de visite vous invitent à rencontrer des animaux du monde entier

- Tour du parc en 4x4
- Déjeuné au restaurant
- Spectacle des dauphins
- Visite à pied du parc
- Goûté

BILAN

Nombre de participants : 67

Statuts des participants: tous public

Météo assez clémente pour cette période, journée réussie !

Bilan des demandes nationales

Colonies ADAS : 3 dossiers
Facturation vacances (été-hiver-printemps) : 123 dossiers
Séjours linguistiques : 2 dossiers
Facturations évènementiels : 58 dossiers
Activités annuelles et stages (jeunesses) : 111 dossiers
Subvention handicap (séjour vacances) : 10 dossiers
Subvention handicap jeunesse : 1 dossier
Subvention adulte stage sportif ou culturel : 1 dossier
Subvention jeunesse ALSH non ADAS : 106 dossiers
Subvention jeunesse Classes Eveils et Découverte : 15 dossiers
Subvention jeunesse colonie : 8 dossiers
Subvention vacances famille : 7 dossiers

Perspectives 2024

EN PREVISION

Atelier Tataki Zomé

Visite Giffard

Atelier couture

Aquarium du Croisic

Rallye à Angers

Concours de belote

Rencontre des retraités

…..